VIVIENDA 01

Alma de las Salinas

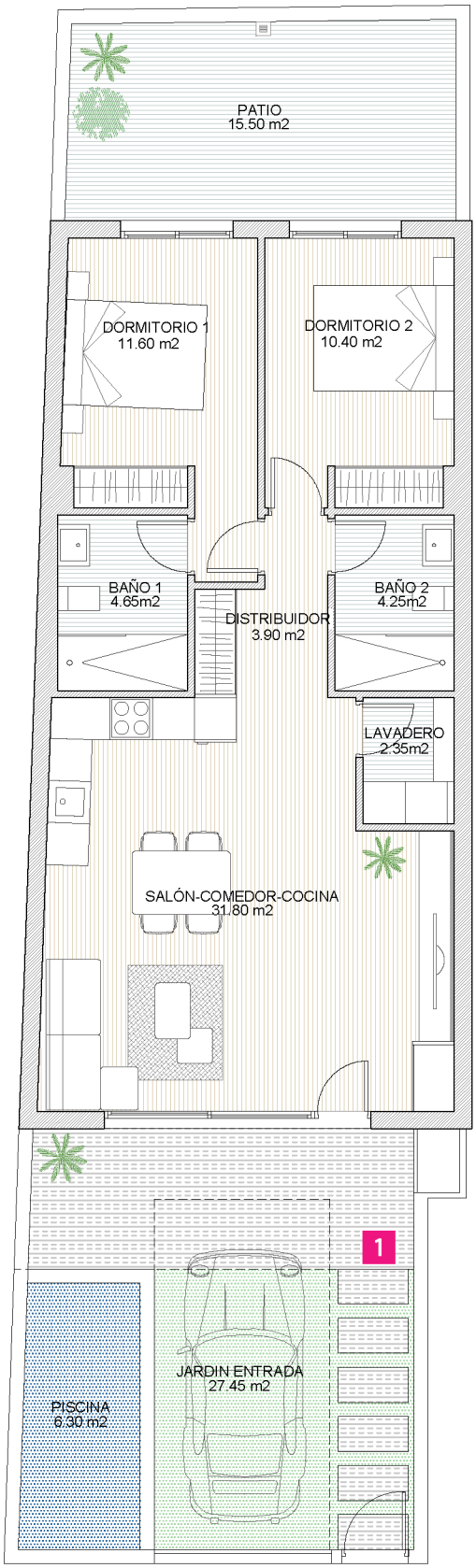

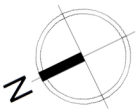

VIVIENDA 01 . Planta baja

Superficie Construida	78,99 m2
Superficie Exterior	49,25 m2

Escala 1:100

Este plano carece de contractualidad y es meramente orientativo, pudiendo estar sujeto a modificaciones de carácter técnico derivadas del desarrollo del Proyecto de Edificación y su ejecución. El amueblamiento dibujado es a título indicativo, no estando incluido en el precio los muebles, electrodomésticos ni elementos de decoración. Solo se incluye los elementos incluidos en la memoria del Proyecto visado.